

**CELÓW PROJEKTOWYCH**

Zgłoszenia	L.dz. 6640.4612.2014
identyfikator	Zwierzyńc. Emilianów
azwa	143409_5
identyfikator	Radymin
azwa	1:500
rozkładnych	PUWG 2000
azkich	Kronstadt 86
okołotowy	
ru który był	
obciążeniach	Nie stwierdzono obciążeń
skalażowanych w	brak
tracji	
zyska gruntowego,	
le danych	
na niniejszej mapie może	
znie podziemne	
i w instalacjach branżowych	
tura	
do opracowania projektu technicznego	
odnie Dokumentacji	
głbie opracowania wymagają weryfikacji	
z mapy	25.04.2014r.

Poświadczam, że niniejszy dokument został opracowany w wyniku  
 ptac geodezyjnych i kartograficznych, których rezultatem jest operat  
 techniczny wpisany do ewidencji materiałów planimetrycznego zasobu  
 geodezyjnego i kartograficznego.

**STAROSTA WOŁOMIŃSKI**  
 Identyfikator ewidencyjny materiału zasobu - operatu ter. 143409\_5  
 Data wpisania operatu technicznego do ewidencji materiałów zasobu  
 geodezyjnego i kartograficznego: 2014-08-04  
 Imię, nazwisko i podpis: *[Podpis]*  
 Powiatowe Biuro Geodezyjne i Kartograficzne w Wołominie  
 Osoba reprezentująca organ: *[Podpis]*

INWYCN  
**GEODETA UPRAWNIONY**  
 mgr inż. Agnieszka Mokryńska  
 Upr. G.C.K. Nr 20174

Kopowanie lub udostępnianie osobom trzecim tylko za zgodą, firmy  
 Podstawne prawa. Ustawa o prawie autorskim i prawach pokrewnych (Dz. U. 1994r. nr 24, poz. 83)

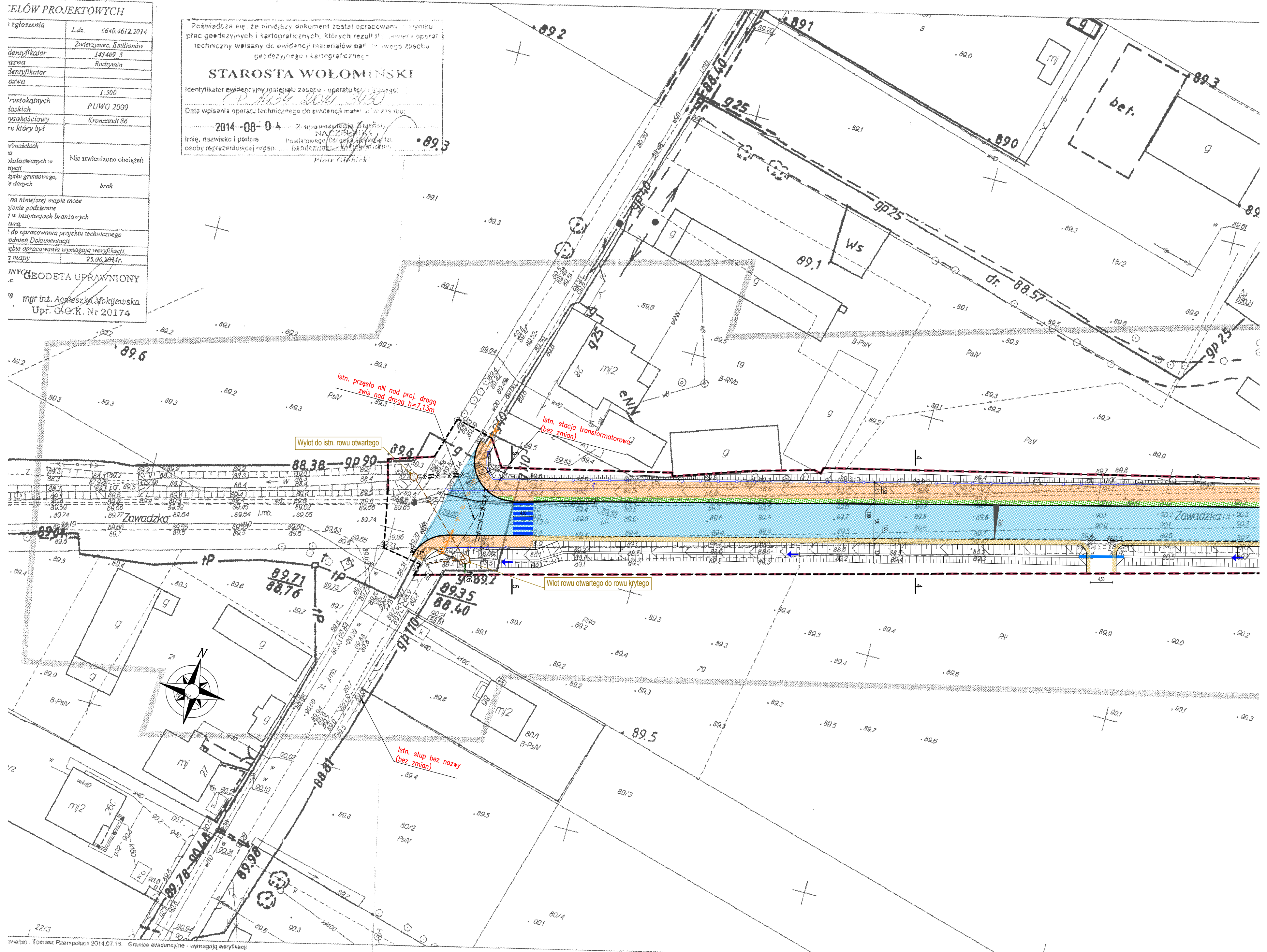

**elementy proj. nie podlegające uzgodnieniu**

- proj. elementy drogowe
- proj. jezdnie, chodniki i zjazdy
- proj. studnia chłonna z kruszywa (rura perforowana na długości studni)
- istn. słup teletechniczny do rozbiórki
- istn. wodociąg do rozbiórki
- istn. słup energetyczny do rozbiórki
- istn. linia doziemna niskiego napięcia do rozbiórki
- proj. zabezpieczenie linii elektrycznej rurą dwudzielną

**elementy istn. na mapie**

- istn. linia doziemna średniego napięcia
- istn. słup energetyczny
- istn. słup teletechniczny
- istn. linia doziemna niskiego napięcia
- istn. wodociąg
- istn. sieć teletechniczna doziemna

**Zestawienie danych z projektu**

Ozn. proj.	Blok	Nazwa
- - - - -		Os sieci - istniejąca linia napowietrzna izolowana

Starostwo Powiatowe w Wołominie ul. Prądzynskiego 3 05-200 Wołomin		LISPUS Biuro Opracowywania Programów i Projektów Inżynierii Komunikacyjnej Marcin Dobek tel./fax (+48-82) 660-66-27 ul. Matejki 7, 22-100 Chełm	
Temat zadania <b>ROZBUDOWA DROGI POWIATOWEJ NR 4307W NA ODCINKU OD WĘZŁA WOLA RASZTOWSKA DO SKRZYŻOWANIA W M. ZWIERZYŃCIEC</b>			
Temat rysunku <b>PLAN SYTUACYJNY - PRZEBUDOWA SIECI ENERGETYCZNEJ nN</b>			
Branża <b>ELEKTRYCZNA</b>		Stadium <b>PROJEKT BUDOWLANY</b>	
Umowa	Data	Skala	Nr rysunku
032/224/2014 z dnia 06.05.2014r.	03.2015	1: 500	E1.1
Autorzy	Imię i nazwisko	Podpis	Nr uprawnień
Projektant:	mgr inż. Kozłowski Filip		MAP/0131/PW/OE/06
Sprawdzający:	mgr inż. Grzegorz Mazur		MAP/0048/PW/OE/11
			Branża
			elektryczna

E1 PZT - przebudowa sieci nN  
 (wersja) - Tomasz Rzempoluch 2014.07.15. Granice ewidencyjne - wymagają weryfikacji